

Herz[®]

Ukrasne lajsne

Optimalna uređenost

- Svi sistemski elementi iz prve ruke
- U kratkom vremenu i brzo raspoloživi
- Brzo, uredno i sigurno instaliranje, kod novogradnje kao i u sanacijama
- HERZ -Proizvodi dostatni su u visokoj kvaliteti koja odgovara visokim zahtjevima tehnike i dizajna

Sadržaj

HERZ-Ukrasne lajsne savršeno dugotrajno rješenje	3
HERZ-Sustav plastičnih ukrasnih lajsni	4
HERZ-Brtva za lajsne	6
HERZ-Podne ukrasne lajsne	6
HERZ-Kanal za kabel i dodatni pribor	7
HERZ-Sustav drvenih ukrasnih lajsni-E1	8
HERZ-Okomiti oblog	10
HERZ-Provodnici ispod vrata	11
HERZ-Sustav priključne garniture ogrijevnog tijela za HERZ- sustav steznih spojeva	12
HERZ-Sustav priključne garniture ogrijevnog tijela za stezni priključak i priključak za lemljenje	13

HERZ-Ukrasne lajsne - idealno dugotrajno rješenje!

Montaža cijevi na zidu sa sustavom HERZ - ukrasnih lajsni predstavlja za novogradnju kao i za sanaciju tehnički idealno i elegantno rješenje.

Precizno podešene instalacione jedinice i dijelovi pribora omogućuju laku i brzu montažu kako vodoravnih, tako i okomitih vodova.

HERZ -Ukrasne lajsne i usponski vodovi -pokrov- postoje u različitim izvedbama.

- HERZ -Sustav plastičnih ukrasnih lajsni
- HERZ -Sustav drvenih ukrasnih lajsni

Ispod HERZ -ukrasnih lajsni i usponskih vodova-pokrov, mogu se dodatno postaviti kanali za elektroinstalacije.



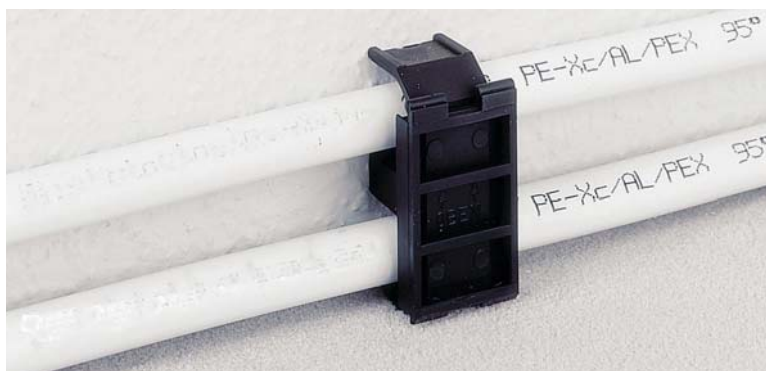

HERZ-Sustav plastičnih ukrasnih lajsni, koji postavlja standarde

...u funkcionalnosti i jednostavnosti montaže

Montaža na jednocijevno ili dvocijevno postrojenje, za cijevi vanjskog promjera do 22 mm je zbog 'klik clak' uklopnih nosača izuzetno jednostavna. Nakon skidanja eventualno postojeće lajsne, 'klik clak' držačem cijevi učvrstimo cijevi na zid. Pri tome 'klik clak' držač mora biti naslonjen na pod. Nakon toga u provrt umetnemo tiplu i učvrstimo je vijkom.



HERZ -click clack klizni držač cijevi

HERZ -click clack tipla za vijke 6 x 60 mm (bez slike)

HERZ -click clack tipla za vijke 6 x 80 mm (bez slike)

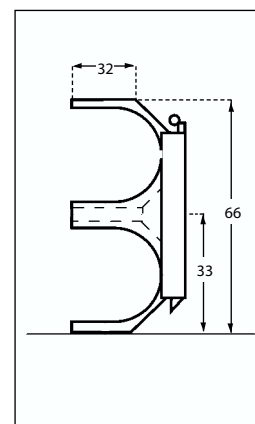
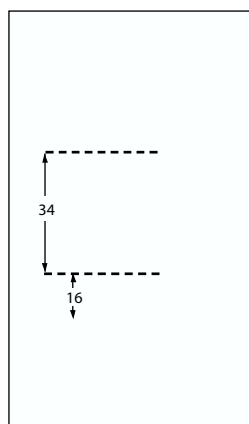

... i u dizajnu i fleksibilitetu

HERZ- plastična ukrasna lajsna raspoloživa je u četiri različite izvedbe

- Svijetli hrast
- Bijeli jasen
- Bukva
- Breza

Ova paleta boja nudi arhitektima i projektantima višestruku mogućnost uređenja. Zahvaljujući profilu s komorama HERZ- plastične ukrasne lajsne su vrlo otporne na izvijanje.

Na lajsne ugrađena specijalna mekana brtva pruža optimalni spoj na zid.

Kutni spojevi (kutni rezovi) se povezuju i prikrivaju s odgovarajućim unutarnjim i vanjskim zaglavkom.

Pod kutom od 90° unutarnji i vanjski zaglavak će uz HERZ- ukrasne lajsne, i onako jednostavnu i brzu montažu, biti još lakše montirati.

Kosa rezanja su nepotrebna, a točnost nalijeganja je zajamčena.

Ovaj osmišljeno odabran pribor nudi korisniku visoku fleksibilnost kod svih građevinskih namjena.



HERZ - Plastične ukrasne lajsne	1-3
HERZ - Završni poklopac lijevo/desno	4
HERZ - Spojnica	5
HERZ - Unutarnji kut	6
HERZ - Vanjski kut	7
HERZ - Postavljen vanjski navoj	8
HERZ - Postavljen unutarnji navoj	9

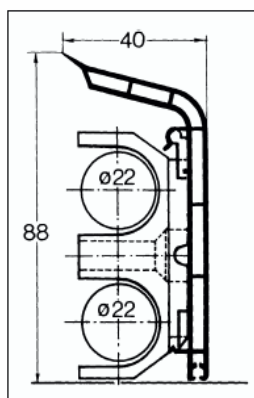
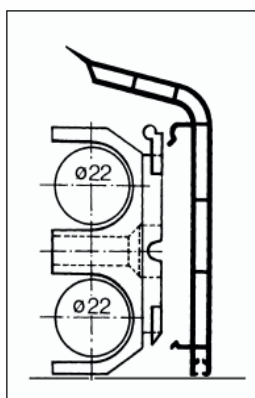

HERZ-Sustav plastičnih ukrasnih lajsni, udovoljava svim zahtjevima



Dodatno uz već postojeće brtve na lajsni za zid HERZ nudi i sustav brtvi na lajsni za pod, koje se mogu uvući u plastičnu ukrasnu lajsnu.

Kod primjene na tvrdim podovima, nudi optimalnu nepropusnost i sprječava prodiranje nečistoće u dio iza ukrasne lajsne. Nadalje, svaka neravnina na podu biti će izravnana.

HERZ - Brtve za lajsne

1

Kao umetak za sobe koje su prekrivene tepihom, HERZ nudi sustav plastičnih ukrasnih lajsni, uključujući podnu lajsnu za tepih, koja se sastoji iz osnovne lajsne za tepih i pokrovne lajsne.

Možemo je bez problema nanesti na nanešenu duplu masu ljepila pričvrstiti s osnovnom lajsnom.

Dozvoljava fino presvlačenje glavne letvice s jednom trakom tepiha.

Podna lajsna za tepih se može nakanadno nanijeti na svaku spremnu montiranu HERZ - plastičnu ukrasnu lajsnu.

Za optički jasnu obradu kod unutarnjih i vanjskih kutova preporučuje se uporaba pile za koso rezanje.

HERZ - Podna lajsna za tepihe

2-3

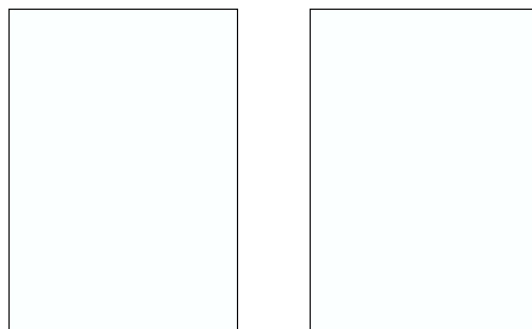

Montaža dodatnih brtvi za lajsne

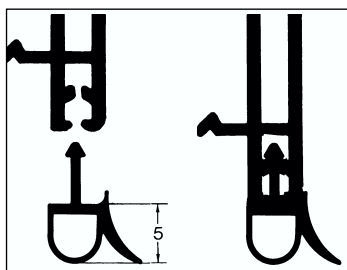

S HERZ-Kanalom za kabel i nosačem priključaka...

...do optimalnog priključka

S HERZ - Kanalom za kabel moguće je obložiti cijevi za grijanje, a istovremeno i elektro kabel s vizualno jedinstvenim sustavom ukrasnih lajsni.

Kanal za kabel odgovara mjerama HERZ - sustavu ukrasnih lajsni. Prednji pokrov je isporučiv u izvedbi kao i ukrasne lajsne. S tim je vizualno objedinjena i sigurno postavljena, ukrasna lajsna i kanal za kabel.

HERZ-Nosač priključaka je namijenjen za sve uobičajene priključke s pokrovom (utičnice za el.inst., antenski ili telef. priključci).

Pri montaži nosača priključka na ukrasnu lajsnu naslanjamo i kanal za kabel, te istu nije potrebno izrezivati. Između elektro kabla i cijevi za grijanje nema kontakta.

HERZ -Kanal za kabel	1
HERZ -Nosač priključaka	2

Na HERZ- kanal za kabel odgovaraju unutarnji i vanjski zaglavak, čeona spojnica, i završni poklopac.

Također su odobrene utične pričvrsnice kao spojna stezaljka prema propisima VDE 0620.

Veličina otvora po DIN (73 x 73 mm).

Kod kombinirane ugradnje plastičnih ukrasnih lajsni i kanala za kabel moraju se koristiti HERZ - unutarnji i vanjskim zaglavci. (Vidi stranu 5).

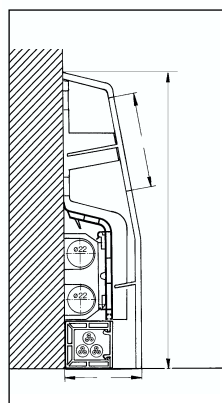

HERZ-Sustav drvenih ukrasnih lajsni E1



Ovaj sustav je preko 30 - godina uspješan na tržištu. Pri saniranju stanova, kuća, izvodi se isto kao i kod novogranje.

S različitim priključcima, već od pokrovne rozete za priključke na grijaće tijelo do vijaka, ovaj sustav ispunjava sve zahtjeve.

Ovakvi sustavi dostupni su u različitim bojama

- Svijetli hrast
- bijeli jasen
- Bukva
- Breza

kao dekori prešanih ploča.



Sama montaža s odgovarajućim cijevima- i držačem ukrasnih lajsni obavlja se također - bez problema kao i kod HERZ - clickclack - sustava

K tome sustav HERZ-drvenih ukrasnih lajsni nudi različite širine ukrasnih lajsni za prekrivanje niša ogrijevnih tijela u njejoj ukupnoj dubini, kao u izvedbi i odgovarajućim razmjerima drvenih-ravnih lajsni za zidove, na kojima nisu položene cijevi za grijanje.

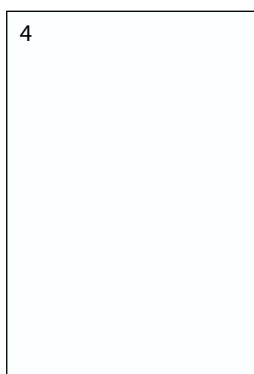

HERZ -Drvene ukrasne lajsne E1	1-3
HERZ -Cijev - i držač ukrasnih lajni E1	4
HERZ -Drvo - Ravne lajsne E1	5

HERZ-Sustav drvenih ukrasnih lajsni E1

Pribor

HERZ- brtve koje odgovaraju boji zida

i poda, višestruko povećavaju primjenu - fleksibilnost, ovog već isprobano sustava.

Također, s njima je moguće poravnati i velike neravnine na području zida i poda.

S posebno dugačkom mekanom PVC-brtvom sprječava se ulazak prašine i vlage iza ukrasne lajsne.

HERZ- šablona za bušenje olakšava

točno određivanje bušenja rupe za vijak, za pričvršćivanje ukrasne lajsne na cijev i držača ukrasne lajsne. Odgovarajuća boja zaštitnog poklopca za pričvršćivanje vijka daje optički gotovu sliku.

HERZ -Drvene ukrasne lajsne s brtvom	1
HERZ -Završni poklopac primjenljiv lijevo i desno	2
HERZ -Čeona spojnica	3
HERZ -Unutarnji kut	4
HERZ -Vanjski kut	5
HERZ -Pokrovna rozeta za priključak grijачeg tijela	6
HERZ -Šablona za bušenje	7

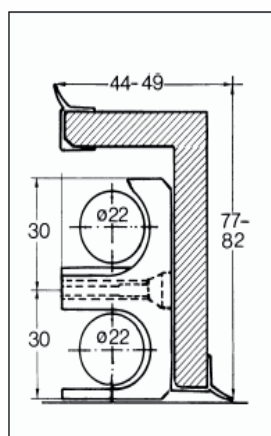
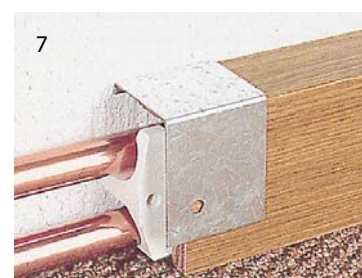
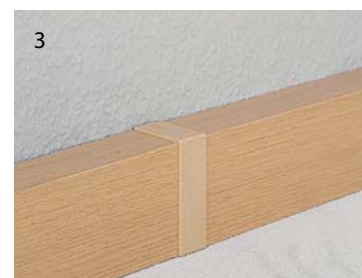

HERZ- Okomiti oblog

...tehnički idealno i elegantno



HERZ-Okomiti oblog odgovara
HERZ- Sustavu drvenih ukrasnih lajsni .

Uz okomiti oblog, predinstalacije
za grijaće tijelo biti će jednostavno i fino presvučene .

U kombinaciji s odgovarajućim **okomitim oblogom ukrasnih lajsni** biti će postignut jedinstven optički izgled. Prema tome, bez obzira da li su usponski vodovi položeni u kut sobe ili na zid, odabire se izvedba s dva ili tri kraka. Obje izvedbe nude dovoljno mjesta za toplinsku izolaciju. Prilikom kontrole ili popravka obloženih cijevi lako se može demontirati.



HERZ- Revizioni otvor iz čeličnog lima za ugradnju u sve okomite obloge grijaćih tijela i sanitarija dostupni su s kompletnim ugradbenim prostorom i sa svim pričvrsnim dijelovima. Omogućen je pristup uređajima za odzračivanje i pražnjenje.

Vanjske mjere 150 x 195 mm
Unutarnje mjere 110 x 160 mm

HERZ - Okomiti oblog E1 2-kraka (bez slike)	
HERZ - Usponski vod - Obložene ukrasne lajsne E1 2-kraka	1
HERZ - Revizni otvor	1
HERZ - Okomiti oblog E1 3-kraka	2
HERZ - Okomiti oblog - Obložene ukrasne lajsne E1 3-kraka	2

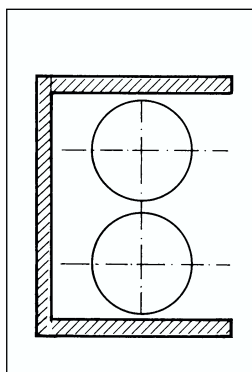
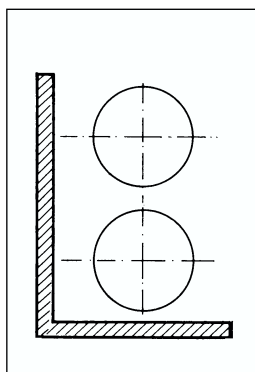

HERZ- Provodnici ispod vrata

HERZ- provodnik ispod vrata stavlja se duboko u pod, kako bi se izbjeglo neravno i ružno bušenje praga.

Provodnik ispod vrata izrađen je iz dvije četverokutne cijevi 15 x 15 ili prema izboru 18 x 18 mm koje su visoko postavljene jedna iznad druge, priključni luk koji je izrađen od mekog čelika, te je na njega pričvršćen stezni prsten.

Provodnici ispod vrata su prema izboru ravne, lijeve odnosno desne kutne izvedbe kao umetak u sobnom kutu. Stoga će provodnici ispod vrata točno odgovarati kod rješavanja problema i zajamčiti optimalno rješavanje plana kod opremanja objekta.

Za HERZ - provodnik ispod vrata max. pogonska temperatura od 110 °C i max. pogonski tlak od 10 bar.

HERZ - Provodnici ipod vrata ravne izvedbe 1

HERZ - Provodnici ispod vrata desna kutna izvedba 2

HERZ - Provodnici ispod vrata lijeva kutna izvedba (bez slike)

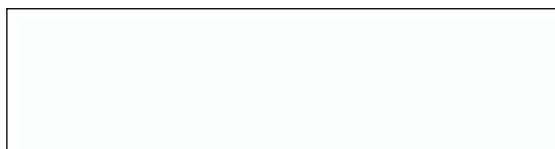



HERZ- Sustav priključne garniture ogrjevnog tijela za HERZ-pres spoj

...brzo i lako
povezivanje ogrjevnog tijela

HERZ-Sustav priključnih garnitura ogrjevnog tijela
su u različitim izvedbama dostupne za HERZ- pres fittinge,
za plastične spojne cijevi i aluminijske spojne cijevi.

HERZ -Stezni priključni set za ukrasnu lajsnu	1
HERZ -Stezni T-komad - izlazni za ukrasnu lajsnu	2
HERZ -Stezni priključak za luk za ukrasnu lajsnu	3

HERZ- Sustav priključne garniture ogrijevnog tijela za stezni i za lemljeni priključak

Za brzo i univerzalno
povezivanje ogrjevnog tijela

- **HERZ - priključna garnitura od mesinga**

jamči brzu povezanost za grijače tijelo s priključkom odozdo ili sa strane. Ravnim načinom gradnje izbjegava se prekomjerno bušenje zidova. Zahvaljujući priključcima priljubljenim uz zid ispunjavaju se propisi toplinske zaštite. (Slika 1)

- Umjesto otvorene vatre, što je nužno pri lemljenju, za spojeve se koristi stezni set, čime se omogućuje montaža u već useljenim prostorima. Stezni set se naručuje posebno.

- Vanjski navoj M 22 x 1,5 omogućuje primjenu **HERZ-Steznog seta** za **HERZ- priključak cijevi**. (Slika. 2)

- Za plastične, višeslojne spojne cijevi, čelične ili ili bakrene cijevi koristimo **HERZ - Stezni set 3/4"**

- Ako se priključak želi zalemiti, isporučiva je garnitura s priključkom za lemljenje 18 i 15/22 mm. (Slika 1a)

- **HERZ - Priključni luk** nudi visoku mjeru fleksibiliteta kod namještanja na ogrjevno tijelo (Slika 2)

- **HERZ - Zaporni višenamjenski ventil** HERZ-RL4 (Slika 3) služi za zatvaranje, punjenje i pražnjenje.

- Sve priključne garniture mogu se pokriti HERZ-Sustavom ukrasnih lajsni. Fini završetak priključne garniture s ukrasnim lajsnama postići će se uz korištenje odgovarajućih **HERZ - pokrovnih rozeta** (bez slike).

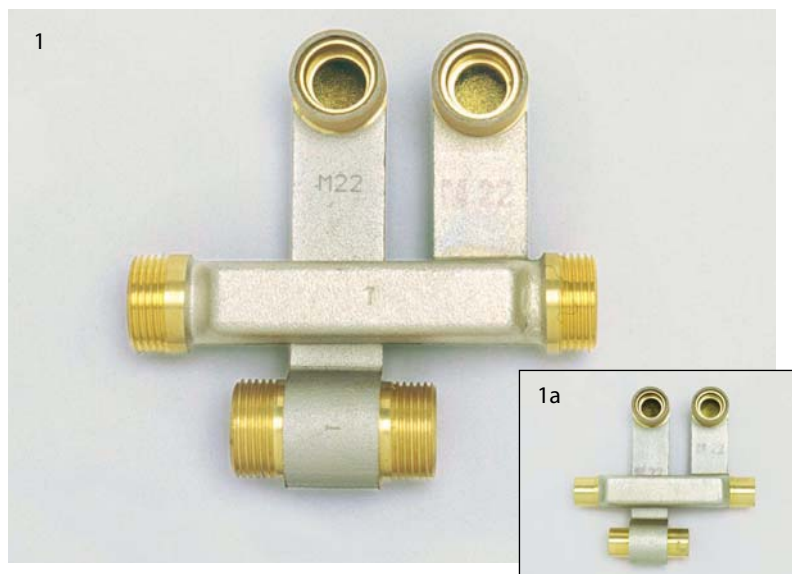

Shema primjene, pregled pribora, list mjera

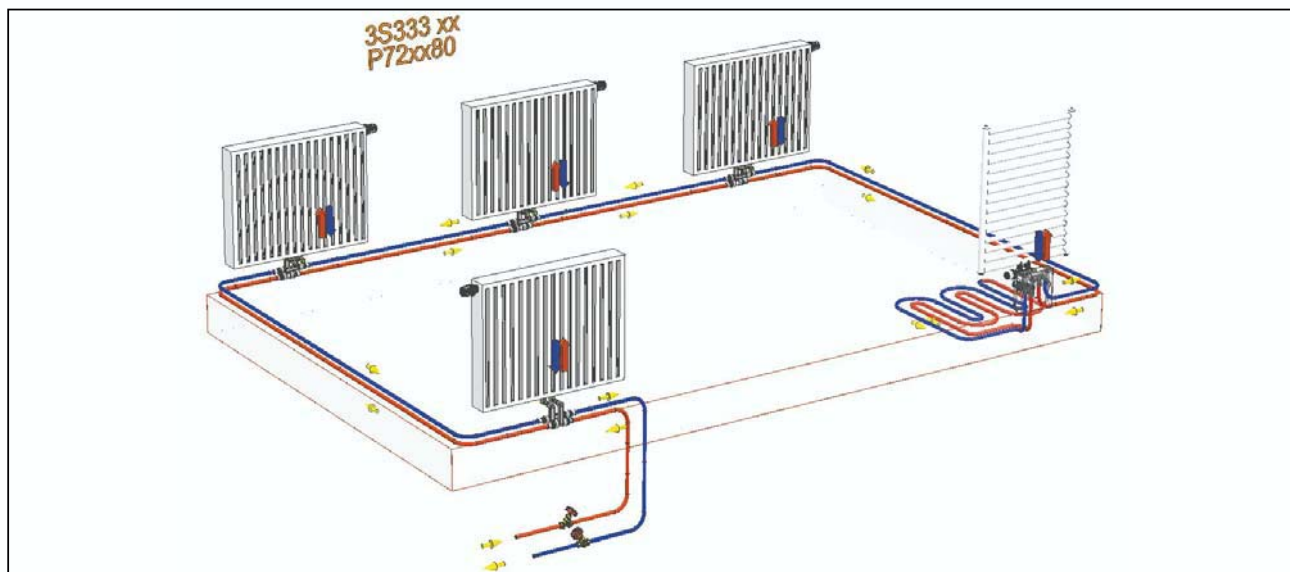

HERZ-Ukrasne lajsne, priključne mjere

Ogrjevno tijelo Tip	Odstojanje A	Dužina cijevi a
33	110	72
22	80	42
21	70	32
11	(65) 70	32
10	(45)	

Visina donji rub - ogrjevno tijelo B	Dužina cijevi b
170	30
180	40
190	50
200	60
210	70
220	80
	max. 130

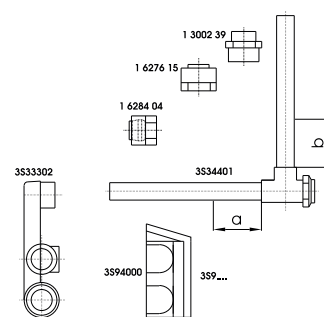
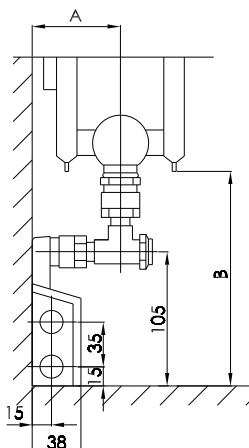

1 Set	Priključni nipl Rp 1/2 x G 3/4	1 3002 39
2 kom.	Stezni set s mekim brtvljenjem	1 6276 15
1 kpl.	Priključak ventila - lučni set	1 6332 00
2 kom.	Stezni set s metalnim brtvljenjem M 22x1,5	1 6284 04
1 kom.	Priključni set	1 3031 00
.m.	Plastična ukrasna lajsna	3 S9...
.kom.	Klizni držač	3 S940 00

Popis artikala HERZ-proizvodi za ventilske radijatore

Umetak ventila TS-98-V s prednamiještanjem

Termostat "dizajn" ili "Mini"

Adapter 1/2 AG

O-prsten zabrtvljen - 3/4 AG s konusom

Stezni spoj 3/4 - 15 mm

Par kutnih zapora 15 mm

Stezni spoj M 22 x 1,5 - 15 mm

Razdjelnik bez križanja za pokrivanje lajsnama
2 x M 22 x 1,5 - AG s konusom

Cijevni spoj 4 x 3/4 AG s konusom ili
HERZ-Pressfittig sustav 16 mm plastika/Al PEX cijev

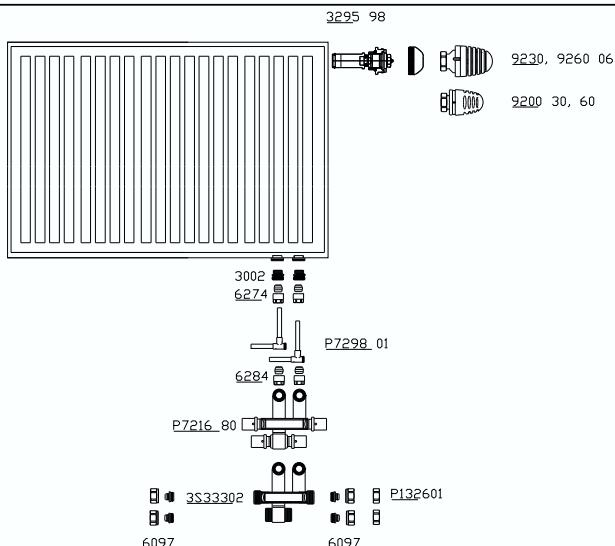



Wo Heizung. Da Herz.

HERZ Armaturen

Samo HERZ Vas grije srcem. Društvo HERZ Armaturen nudi sve što je potrebno za vrhunsku kvalitetu u izgradnji grijanja.

Osnovana 1896.godine od strane obitelji Gebauer i Lehrner u Beču, HERZ Armaturen Ges.m.b.H. danas je tvrtka s cca. 1 400 zaposlenih. Jedini austrijski, te jedan od značajnijih europskih i svjetskih proizvođača armatura za grijanje i popratne opreme.

Diljem Europe HERZ-Armaturen je zastupljena tvrtkama kćerima, dugogodišnjim partnerskim tvrtkama i predstavništvima. HERZ je aktivan u više od 50 zemalja, diljem Europe, na Bliskom Istoku, u Sjevernoj i Južnoj Americi, Japanu, Kini i Novom Zelandu.

Na razvojni program HERZ-a, osim različitih tehničkih zahtjeva, utječu i sve veći zahtjevi estetike i dizajna.

Ostvareni uspjeh HERZ Armaturen počiva na poduzetničkoj krilatici, da se na tržište puštaju samo tehnički zreli i proizvodi visoke kvalitete.

HERZ Armaturen razvija, zajedno s poznatim europskim imenima u proizvodnji elemenata sustava grijanja, normirane koncepte za primjenu regulacijskih armatura kojima se štedi energija i smanjuju troškovi grijanja.

HERZ Armaturen, danas, razvoj svojih proizvoda poima kao simbiozu tehničke savršenosti, modernog oblika i estetike.



Sjedište HERZ-a u Beču

HERZ Armaturen Ges.m.b.H.
Richard-Strauss-Straße 22, A-1230 Wien
Telefon (+43) 01/616 26 31-0
Fax (+43) 01/616 26 31-27
e-Mail office@herz-armaturen.com
www.herz-armaturen.com

HERZ Armaturen, Predstavništvo u RH
Hreljička 62, HR-10000 Zagreb
Telefon (+385) (0)1 66 07 356
Fax (+385) (0)1 66 07 359
e-Mail ured@herzarmaturen.hr
www.herz-armaturen.com



HERZ Armaturen Ges.m.b.H.
Richard-Strauss-Straße 22
A-1230 Wien, Österreich
Telefon (+43) 01/616 26 31-0
Fax (+43) 01/616 26 31-27
e-Mail: office@herz-armaturen.com
www.herz-armaturen.com

HERZ Armaturen, Predstavništvo u RH
Hrelička 62
HR-10000 Zagreb
Telefon (+385) (0)1 66 07 356
Fax (+385) (0)1 66 07 359
e-Mail: ured@herzarmaturen.hr
www.herz-armaturen.com